

CLEU (Cleonice da Silva Santos) Uma Mulher Multitalentosa que Inspira Sustentabilidade, Superação e Bem-Estar

Nomeação
Diplomata Civil
Humanitária Capelã
em 06/06/2025



Cleonice da Silva Santos, conhecida nacionalmente como **Cleu**, representa a força de uma mulher que transformou sua própria história em um legado de superação, consciência ambiental e impacto social. Com uma trajetória que une educação, comunicação, empreendedorismo, cultura e humanitarismo, ela se tornou referência para milhares de pessoas no Brasil e fora dele.

Sua nomeação como **Diretora de Expansão da Jethro** em outubro/2025, reconhece não apenas seu trabalho técnico e profissional, mas sua dedicação permanente ao ser humano, à promoção da paz, ao cuidado comunitário e à transformação sustentável da sociedade. Seu olhar transversal integra espiritualidade, responsabilidade social e inovação, reforçando a missão de atuar como ponte entre pessoas, instituições e soluções que fortalecem o bem comum.



Educação, Origens e a Formação de uma Líder Humanitária

A jornada de Cleu começa muito antes dos holofotes. Graduada em Administração pela Universidade São Francisco (1996), com certificações em Coaching, Empreendedorismo e formações complementares na área de comunicação, educação e comportamento humano, ela sempre teve paixão por ensinar e orientar pessoas.

Ainda na década de 1990, atuou como docente nas áreas de **Matemática Financeira, Física e Meio Ambiente**, levando conhecimento para centenas de jovens e adultos. Sua atuação como professora a aproximou de temas que marcariam toda a sua vida: sustentabilidade, desenvolvimento humano, ética e responsabilidade social.

Em 1997, iniciando sua carreira educacional na Escola Estadual André Galicho, já introduzia reflexões sobre preservação do meio ambiente, reciclagem, cidadania, empatia e o impacto das escolhas individuais no coletivo. Sem saber, plantava as primeiras sementes do que, anos mais tarde, seria reconhecido como sua atuação pioneira no universo

ESG — muito antes de o termo se popularizar mundialmente.

Essa base educativa consolidou nela a convicção de que **o conhecimento é uma ferramenta transformadora** e de que cada pessoa tem capacidade de desenvolver seu próprio potencial.

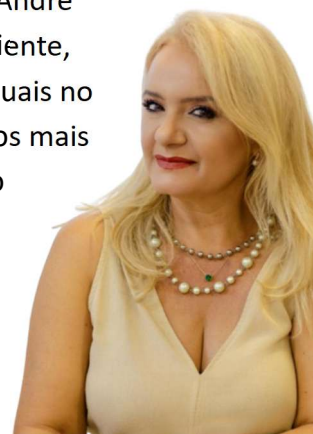

A Superação como Missão de Vida

Em 2020, Cleu enfrentou um dos maiores desafios de sua trajetória: um diagnóstico de câncer de pâncreas. Superar a doença se tornou uma de suas maiores vitórias — e, ao mesmo tempo, um chamado para ampliar seu propósito.

Sobrevivente, renascida e fortalecida, ela passa a compartilhar sua experiência como forma de encorajar outras pessoas a encontrarem força em momentos extremamente difíceis. Sua história se tornou inspiração para milhares de cidadãos, mostrando que fé, coragem e propósito são pilares essenciais para atravessar qualquer tempestade.



 [Você tem cabelos caídos por toda a casa?](#)

Empreendedora, Pesquisadora e CEO da LKN Cortinas e Persianas



No universo corporativo, Cleu trilha um caminho sólido e inovador. Como empreendedora apaixonada, fundou a **LKN Cortinas e Persianas**, empresa que se destaca pelo atendimento personalizado, soluções de bem-estar ambiental em ambientes internos e pela busca constante de eficiência e

sustentabilidade no setor de decoração.

Sua atuação inclui visitas técnicas em indústrias nacionais e internacionais, pesquisas sobre materiais sustentáveis e adequação de produtos às novas demandas do mercado. A LKN consolidou-se como uma empresa que valoriza não apenas estética, mas qualidade de vida, conforto e responsabilidade socioambiental.

Liderança em Sustentabilidade e ESG

Muito antes do termo ESG ganhar força global, Cleu já vivia na prática os princípios da sustentabilidade. Desde 1997, quando inicia sua carreira como professora na Escola Estadual Prof. André Xavier Gallicho, na Mooca (SP), incentivando seus alunos a refletirem sobre meio ambiente, responsabilidade social e escolhas conscientes.

Seu comprometimento com o planeta se expressa também no trabalho como **Cleu é jornalista e atua como Secretária de Imprensa do IFDCCJUS**, nomeada

por Portaria da Presidência Nacional. Conduziu entrevistas com autoridades como Ricardo Nunes, Marina Silva e Carlos Brandão, destacando-se na comunicação social voltada para ESG.

Organiza eventos institucionais e ações sociais, como certificações empresariais e projetos de apoio comunitário. Sua trajetória reforça credibilidade jornalística e impacto na defesa do consumidor e da justiça social.

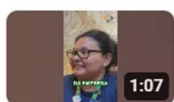

Itaipu e COP: desenvolvimento, impacto e legado...
Saiba mais em: linkandonegocios.com.br Da força de Itaipu ao legado urbano da COP: Foz cresce, se...



Belém recebe mais de 80 mil visitantes e deixa ...
Saiba mais em: linkandonegocios.com.br Belém brilhou na COP: turismo em alta, obras estruturais ...

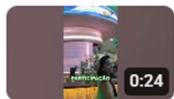

Linkando Negócios na COP30: conectando emp...
Da COP30 ao turismo no Pará: conexões que impulsionam inovação, clima e desenvolvimento...



COP30 ComLogoTV
Adicionar descrição



São Luís: A Capital da Jamaica Brasileira
Governador Carlos Brandão Promove Festival Internacional de Reggae na Ilha do Reggae O...



Conduz entrevistas estratégicas sobre temas como aquecimento global, desmatamento amazônico e COP30 no Pará. Sua experiência fortalece projetos de visibilidade voltados à defesa do consumidor e à promoção de ações legislativas e empresariais.

Coordenadora de ESG da OTB – Ordem dos Trabalhadores do Brasil, presente em mais de 120 cidades no estado de São Paulo.

Cleu não poderia deixar de ir cobrir COP30, o eventou que trouxe diversas lideranças mundiais para Belém em nov/2025. Uma grande oportunidade de estreitar laços com pessoas que praticam sustentabilidade e divulgar conteúdos que podem contribuir para um mundo melhor.

Articuladora de Projetos Legislativos e Sociais

Cleu tem se destacado pela capacidade de transformar conexões qualificadas em ações concretas de impacto social e legislativo. Recentemente, colaborou com um deputado estadual na elaboração de uma lei de logística reversa para pneus, propondo o uso do material na produção de asfalto e criando incentivos fiscais para empresas que aderem ao processo sustentável.

Paralelamente, Cleu é coautora de um projeto inovador voltado ao bem-estar de idosos, que mobiliza mais de 30 profissionais das áreas de nutrição, fonoaudiologia, fisioterapia e neurociência. A iniciativa busca promover avanços significativos na deglutição, mobilidade e memória, além de incentivar a inclusão social por meio da valorização dos saberes acumulados ao longo da vida. O programa oferece espaços de expressão em entrevistas, cursos e atividades que resgatam a voz e o protagonismo dos idosos, fortalecendo sua participação ativa na sociedade. Disponível para implementação em prefeituras e instituições, o projeto prevê a redução de até 30% nos problemas de saúde dessa população, o que representa também uma diminuição proporcional nos gastos com saúde pública e privada, gerando benefícios sociais e econômicos de grande alcance.



O Desenvolvimento do Feng Shui de Personalidade

O **Feng Shui de Personalidade**, desenvolvido por Cleu, é fruto de uma trajetória marcada pela curiosidade científica e pela busca incessante por compreender os padrões humanos. Com mais de quatro décadas dedicadas ao estudo do comportamento, Cleu criou um método inovador que une tradição oriental, psicologia moderna e simbolismos arquetípicos para revelar aspectos profundos da mente e da comunicação. Sua abordagem identifica estruturas mentais, comportamentos predominantes e potenciais individuais, oferecendo caminhos claros de autodesenvolvimento. Desde a juventude, quando iniciou pesquisas sobre modulação quântica, até sua formação pelo IBC em 2019, Cleu consolidou uma visão sistêmica capaz de transformar vidas. Ao integrar ciência, cultura e espiritualidade, ela mostra que compreender a própria essência é a chave para desbloquear talentos, fortalecer relacionamentos e promover uma verdadeira evolução pessoal e profissional.

Cleu aperfeiçoou a técnica do Feng Shui da Personalidade com uma visão sistêmica e inovadora. Ela desenvolveu um método abrangente que identifica:

- Padrões de comunicação;
- Características estruturais da mente;
- Comportamentos predominantes;
- Potenciais pessoais e profissionais;
- Caminhos de autodesenvolvimento.

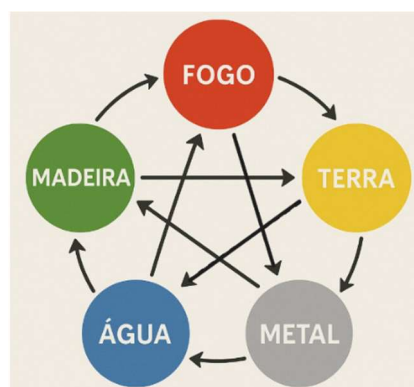

Mentora e Facilitadora de Empreendedores

Como referência em empoderamento econômico e inovação, Cleu também atuou como Coordenadora dos Empretec da Zona Leste de SP (2017-2019) no programa **Empretec**, do SEBRAE. Ajudou a fortalecer pequenos negócios, ampliar oportunidades e estimular o empreendedorismo local.

Em 2009, foi diretora de marketing da **Feira de Artes da Praça Princesa Isabel**, um importante polo cultural da capital paulista, promovendo artistas, artesãos e economia criativa. Coordenava um grupo de 120 artesãos promovendo dentro e fora da feira.

Congresso Arquitetura e Bem-Estar — Um Marco no Brasil

Em abril de 2025, Cleu idealizou e executou o **Congresso Arquitetura e Bem-Estar**, evento inovador que reuniu 20 palestrantes de diferentes áreas para discutir o futuro da vida urbana e do planeta. O congresso abordou:

- eficiência energética,
- reuso e reaproveitamento inteligente da água,
- compostagem,
- reciclagem e logística reversa,
- bioconstrução,
- arquitetura regenerativa,
- neurociência aplicada ao bem-estar,
- cura física, mental e ambiental,
- ressignificação de pensamentos e atitudes.



O evento consolidou Cleu como uma das principais vozes brasileiras sobre a integração entre sustentabilidade, saúde emocional e ambientes saudáveis.

<https://arquiteturaebemestar.com/>

 **Autora e Escritora Inspiradora** Com uma escrita que une sensibilidade e força transformadora, Cleu construiu uma trajetória literária dedicada a empoderar pessoas no mundo dos negócios e da vida. Suas obras percorrem temas de superação, gratidão e empreendedorismo, sempre com uma visão humana e prática. Entre seus títulos estão *Mulheres Empreendedoras e Seus Domínios Cerebrais* (1996), que abriu caminhos para reflexões sobre liderança feminina; *Toldos Dias – Uma História Inspiradora* (1999), que trouxe narrativas de coragem e resiliência; *O Poder da Gratidão para Superar Obstáculos* (2024), que reforça a importância da gratidão como ferramenta de transformação; e *Embaixadores da Superação* (2025), sua mais recente obra, que celebra a capacidade humana de reinventar-se diante dos desafios. Cada livro é um convite ao autoconhecimento e à construção de uma vida mais plena e significativa.

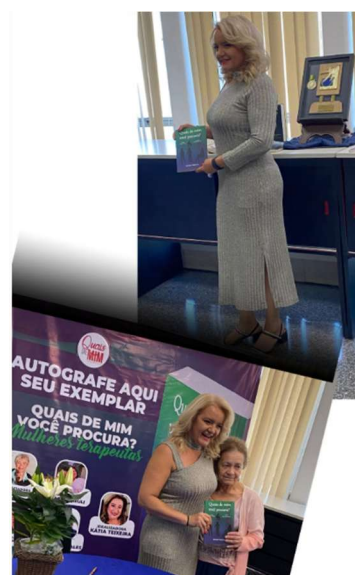

Revista, Prêmio e Portal Linkando Negócios ESG

É idealizadora da **Revista Linkando Negócios ESG**, um veículo digital que dá visibilidade a empresas, líderes e projetos que promovem práticas sustentáveis. Também organiza e apresenta o **Prêmio Linkando Negócios ESG**, que homenageia personalidades que transformam o mundo.

Em 2025, o prêmio ocorreu na **ALESP**, destaque na mídia por reunir:

- médicos, empresários,
- arquitetos,
- líderes sociais,
- ativistas,
- representantes públicos.



Seu objetivo é reconhecer iniciativas que conectam inovação, consciência ecológica e responsabilidade humana. <https://linkandonegocios.com.br/mudancas-climaticas/>

Cultura, Arte e Literatura



No cinema, Cleu estreou recentemente, ampliando ainda mais seu alcance comunicacional. É autora de obras marcantes, entre elas:

- **Embaixadores da Superação** (2025)
- **O Poder da Gratidão para Superar Obstáculos** (2024)
- **Toldos Dias – Uma História Inspiradora** (1999)
- **Mulheres Empreendedoras e Seus Domínios Cerebrais** (1996)

Reconhecida pela profundidade de suas reflexões e pela força de seus relatos, inspira milhares de brasileiros a transformar dores em coragem e coragem em propósito.

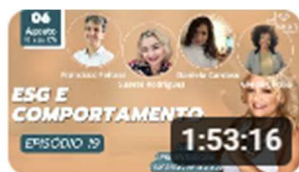

Comunicação, Mídia e Jornalismo de Impacto

Cleu Santos é uma comunicadora nata, reconhecida por sua capacidade de conectar pessoas, ideias e projetos transformadores. Com mais de **620 programas publicados no YouTube**, cada um reunindo pelo menos quatro convidados, estima-se que já tenha entrevistado **mais de 2.500 pessoas**, consolidando uma trajetória marcada pela diversidade de vozes e pela valorização de histórias reais.

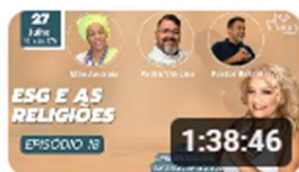

Há **oito anos**, Cleu é a força inspiradora por trás do **Programa Linkando Negócios**, que já circulou por emissoras como **SBT, Bandeirantes e TV Guarulhos**, e atualmente é transmitido em **TV aberta e na Rádio ACAAPESP**. Esse programa tornou-se referência ao divulgar boas práticas empresariais, iniciativas de impacto social e conteúdos que fortalecem o desenvolvimento humano, a sustentabilidade e a inovação.



Sua atuação não se limita à televisão: no **rádio, na TV e nos podcasts** que apresenta — como **PODLINKAR** e **ACE Guarulhos** — Cleu promove pautas essenciais como **sustentabilidade, inovação, arquitetura, bem-estar e responsabilidade social**, ampliando o alcance de debates relevantes para diferentes públicos.



EMPRESAS ENTREVISTAS



ENTREVISTAS EVENTOS



ENTREVISTAS PODCAST

0 90



Regina Duarte – atriz Lideranças e políticos Paulo Borges - SPFW

Jornalista de Turismo – ABRAJET

Como jornalista de turismo, integra a ABRAJET e participa de *Press Trips* pelo Brasil e exterior, fortalecendo o ecoturismo, a cultura e o desenvolvimento de cidades que valorizam a preservação ambiental. Promovendo destinos, culturas e iniciativas sustentáveis

Viagens para estudo da cultura local

Argentina - Uruguai

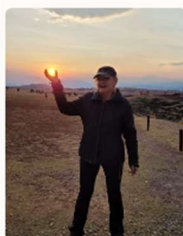

Machu Picchu - Lima/Peru



Holanda - Belgica

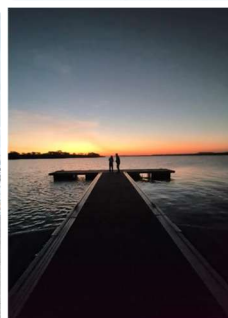

Uma História de Superação e Fé

Em 2020, Cleu venceu um câncer de pâncreas — uma batalha que transformou profundamente sua missão. Hoje, é símbolo de resiliência e motivação, compartilhando sua jornada para encorajar pessoas a encontrarem força, fé e propósito em meio às adversidades.

Seu trabalho voluntário inclui ações sociais com moradores de rua, atividades educativas com a Pastoral da Criança e apoio a povos originários, reforçando seu compromisso humanitário.

Trajatória Profissional e Educacional

Graduada em Administração (USF – 1996) e certificada em Coaching e Empreendedorismo, Cleu construiu uma carreira sólida, atuando em empresas de diferentes portes e setores.

Foi docente nas áreas de:

- Matemática Financeira
- Física
- Meio Ambiente

Atuou como mentora do SEBRAE no programa **Empretec** e foi diretora de marketing da Feira de Artes da Praça Princesa Isabel (SP) em 2009. Também realizou visitas técnicas internacionais no setor de decoração, fortalecendo a base técnica da LKN Cortinas e Persianas.

Atuação Humanitária e Social

Como diplomata, voluntária e líder humanitária, Cleu desenvolve e apoia ações sociais voltadas para:

- moradores de rua,
- povos originários,
- famílias em vulnerabilidade,
- educação infantil pela Pastoral da Criança,
- projetos ambientais comunitários



Cantora

Musica: “três semanas de amor”

Esse foi um grande sonho realizado. Cantar com a alma é uma conquista.

“para quem tem fé,

Ate o que é ruim vem para o nosso melhor.”

“Essa música representa todas as superações que qualquer pessoa pode alcançar quando se empenha. O universo é abundante e tudo está disponível — basta nos permitirmos conquistar.”



Propósito

Comunicadora nata, educadora por essência e humanitária por vocação, Cleu acredita que:

“Transformar pessoas é transformar o mundo.”

Sua missão é criar pontes — entre ideias, pessoas, empresas e iniciativas que promovam um futuro sustentável, consciente e profundamente humano.

Conecte-se com Cleu

Instagram: @eusoucleu | @linkando_negocios | @Lkncortinas

E-mail: linkandonegocios@gmail.com | cleu@linkandonegocios.com.br

Telefone: (11) 98080-1448

<https://linkandonegocios.com.br/cop30-um-encontro-de-negocios-e-intercambio-cultural/>

YouTube



Spotify



Linkedin



Facebook



Instagram



Whatsapp