



CONFEDERAÇÃO DO ELO SOCIAL BRASIL

Gabinete da Presidência

www.elosocial.org.br presidencia@elosocial.org.br

Rua Cecília Bonilha nº 145 – SP - Capital - CEP 02919-000 – Fone 11 3991-9919

EXCELENTÍSSIMO SENHOR NEIL ARMSTRONG, SECRETARIA DE ASSISTÊNCIA SOCIAL DO MUNICÍPIO DE PARAUAPEBAS - ESTADO DO PARÁ

A/C

Chefia de Gabinete:

E-MAIL: semas@parauebas.pa.gov.br

CONTATO: (94) 3346-6225, 3346-8224 e 3346-8232

ENDEREÇO: Rua E, 66g, Bairro Cidade Nova

Com Cópia para:

Secretaria de Assistência Social, Trabalho Emprego e Renda (SEASTER) do Estado do Pará nos termos do Ofício Notificação nº 570/2025 – GP- CESB.

E-mail: seasterpa@yahoo.com.br

Referente: Pedido de reunião on-line para esclarecimentos sobre fase em que se encontra a implantação no Estado do Pará do Projeto Social do Cidadão que construirá 25 (vinte e cinco) sedes Regionais 2 (duas) sedes seccionais e 1 (uma) sede estadual.

Esclarece que o projeto não faz uso de verbas públicas e sendo assim, não carece de aprovação junto aos órgãos públicos para sua implantação, visto por que, tanto a construção dos prédios como a manutenção dos mesmos, ocorrem única e exclusivamente através da iniciativa privada.

Nosso Requerimento: *Valemos do presente para requerer que Vossa Senhoria, que agende uma reunião on-line com nossa Diretoria de Implantação de projetos, para que possamos proceder uma apresentação formal do funcionamento de nosso trabalho e os benefícios que disponibilizaremos para população.*

Ofício Notificação nº 662/2025 – GP- CESB

Confederação do Elo Social Brasil, instituição social sem fins lucrativos, com representação nacional, criada nos termos dos incisos XVII e XVIII do Artigo 5º, da Constituição da República Federativa do Brasil, e do artigo 16 do Decreto 678 de 06/11/1992, e das leis 9.790/99 e 10.406/06, inscrita no CNPJ 08.573.345/0001-46, representada neste ato por seu diretor-presidente, que a esta subscreve, vem respeitosamente à presença de Vossa Excelência, a fim de dar ciência, informar e requerer o que segue:

INFORMAMOS QUE:

Conforme relatado acima, construiremos no Estado do Pará, 25 (vinte e cinco) sedes regionais 2 (duas) sedes seccionais com 1 (uma) sede estadual do Projeto Social do Cidadão que sediará a da FES-PA – Federação do Elo Social Pará. (Saiba mais a respeito de nosso trabalho acessando os portais de internet a seguir relacionados: Social do Cidadão; www.socialdocidadao.org.br)

DAS SEDES REGIONAIS:

De Acordo com a população local, teremos sedes regionais e atendimentos itinerantes através de parceria com instituições sociais que tenham objetivos estatutários que se alinhem com os Objetivos dos projetos da CESB – Confederação do Elo Social e é exatamente sobre o funcionamento de nossos atendimentos presenciais e itinerantes que queremos tratar na reunião pleiteada.

MODELO PADRÃO DE SEDES

Sede Seccional



Sede Regional



Sede Estadual - Pará

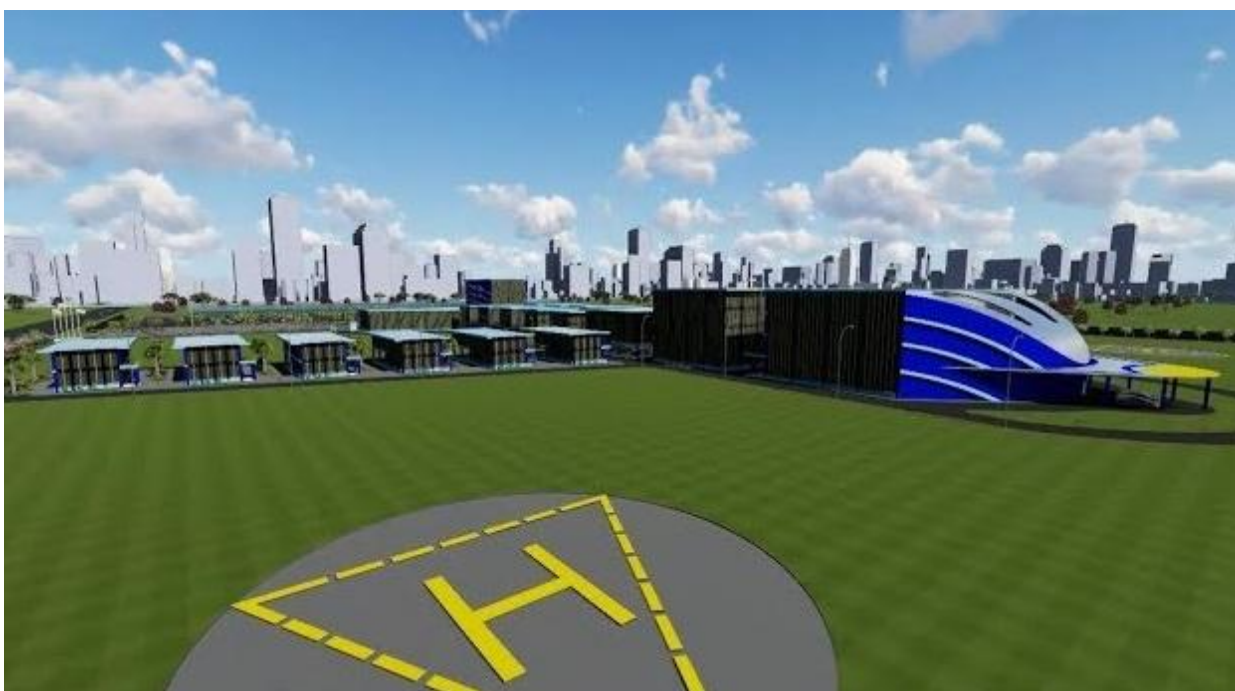

RELAÇÃO DE MUNICÍPIOS QUE RECEBERÃO AS SEDES:

Belém: Uma sede estadual (SEP).
Belém: Três Sedes Regionais.
Região de Afuá: Uma Sede Regional.
Região de Altamira: Uma Sede Regional.
Região de Barcarena: Uma Sede Regional.
Região de Bragança: Uma Sede Regional.
Região de Breves: Uma Sede Regional.
Região de Cametá: Uma Sede Regional.
Região de Capanema: Uma Sede Regional.
Região de Capitão Poço: Uma Sede Regional.
Região de Tomé-Açu: Uma Sede Regional.
Região de Vigia: Uma Sede Regional.
Região de Itaituba: Uma Sede Regional.
Região de Marituba: Uma Sede Regional.
Região de Abaetetuba: Uma Sede Regional.
Região de Oriximiná: Uma Sede Regional.
Região de São Félix do Xingu: Uma Sede Regional.
Região de Paragominas: Uma Sede Regional.
Região de Porto de Moz: Uma Sede Regional.
Região de Redenção: Uma Sede Regional.
Região de Tucuruí: Uma Sede Regional.
Região de Ananindeua: Uma Sede Regional.
Região de Castanhal: Uma Sede Regional.
Região de Marabá: Uma Sede Seccional/Regional.
Região de Parauapebas: Uma Sede Regional.
Região de Santarém: Uma Sede Seccional/Regional.

Da solenidade social de lançamento dos projetos:

Assim que definirmos os padrinhos políticos dos projetos, realizaremos uma solenidade de lançamento oficial dele na Assembleia Legislativa do Estado do Pará que terá como convidadas as autoridades a seguir relacionadas:

RELAÇÃO DE AUTORIDADES A SEREM CONVIDADAS:

- 01) - Governador do Estado
- 02) - Primeira -Dama do Estado
- 03) - Presidente do Tribunal de Justiça.
- 04) - Procurador Geral do Estado.
- 05) - Senador da República.
- 06) - Deputados Federais.
- 07) - Presidencia da Assembleia Legislativa e Deputados.
- 09) – Secretário Estadual da Educação
- 10) - Secretaria Estadual de Esportes e Cultura.
- 11) - Superintendência Regional do INCRA.
- 12) - Presidencia do TCE – Tribunal de Contas do Estado.
- 13) - Prefeitos de todos os Municípios que serão contemplados com sedes.
- 14) – Primeiras-Damas de todos os Municípios que serão contemplados com sedes.
- 14) - Comandante Geral da Polícia Militar.
- 15) – Comandante Geral da Guarda Civil de Belém da Bahia.
- 15) - Delegado Geral.
- 16) - Presidente da OAB – Bahia
- 17) - Presidente da Associação Comercial de BA
- 18) - Presidente do Conselho Estadual de Psicologia.
- 19) - Presidente do Conselho Estadual de Assistência Social.

Do jantar solene: Após o lançamento oficial do projeto que deverá ocorrer na Assembleia Legislativa do Estado da Bahia, deveremos realizar um jantar solene conforme cerimonial em anexo.

SOLENIDADE DE OUTORGA DE COMENDAS NA ALESP Assembleia Legislativa do estado de São Paulo



Nos colocamos a disposição para qualquer esclarecimento que se faça necessário, inclusive para agendamento de uma reunião on-line com nosso cerimonial e diretoria de eventos, para algum alinhamento que se faça necessário.

VALEMOS DO PRESENTE PARA REQUERER:

- 01) - Que Vossa Senhoria nos moldes constitucionais e regimentais determine o registro do presente expediente e nos informes por e-mail o número do protocolo.
- 02) - Que Vossa Senhoria nos informe qual seria o dia e hora disponível em sua agenda para que possamos gerar o link da reunião online pleiteada.

Confirmação de horários disponíveis em nossa agenda favor consultar através de nosso portal de internet no link www.elosocial.org.br/agenda e depois entrar em contato com um de nossos procuradores do Estado a seguir relacionados.

RELAÇÃO DE AGENTES IMPLANTADORES DO PROJETO - ESTADO DO PARÁ

Edinaldo Vieira Tavares - OMS: 07007

EMAIL: edinaldovieiratavares2018@gmail.com

FORMAÇÃO: Ciências Naturais Com Habilitação Plena Em Biologia.

TELEFONE: (93) 992117299

Carlos Castilho Ferreira da Costa - OMS

E-MAIL: dr.carloscastilhocosta@gmail.com

FORMAÇÃO: Bacharel em Direito e Administrador

TELEFONE: (91) 981701307 / 992368882

Clodoaldo de Sousa Santos - OMS

E-MAIL: clodoaldodr.sousa@gmail.com

FORMAÇÃO: Bacharel em Direito, Administração

TELEFONE: (94) 98118-6656

Denise Tayane Chaves Rosa - OMS

FORMAÇÃO: Advogada, Pós-Graduada Em Direito Penal e Processual Penal, Direito Civil e Processual Civil

E-mail: deniserosa.adv@gmail.com

TELEFONE: (91) 996055623

Eleuza Cruz de Freitas - OMS

EMAIL: leleufreitass@hotmail.com

FORMAÇÃO: Assistente Social

TELEFONE: (94) 99152 6847

José Francisco Ferreira da Silva - OMS:

E-MAIL: enf.franciscoferreira613@gmail.com

FORMAÇÃO: Enfermeiro, Pós-graduado

TELEFONE: (91) 983529051

Kaírla Cristina Xerfan Vale Pacheco - OMS

E-MAIL: kairlaxerfan@gmail.com

FORMAÇÃO: Administração

TELEFONE: (91) 998211506

Kerem Jamime De Aguiar Siqueira Nunes Andrade - OMS

E-MAIL: keremjamime@gmail.com

FORMAÇÃO: Psicóloga

TELEFONE: (62) 98126-2868

Luciana de Jesus Pinheiro Moura - OMS

E-MAIL: lumoura0411@gmail.com

FORMAÇÃO: Bacharel em Enfermagem

TELEFONE: (91) 98533-8509

Maria Brígida de Araújo Moraes - OMS

E-MAIL: brigidamoraes0@gmail.com

FORMAÇÃO: Assistente Social

TELEFONE: (91) 99603-1116

Marla de Lucena e Silva - OMS

E-MAIL: marladelucena.coach@gmail.com

FORMAÇÃO: Gestão Com Pessoas, Inteligência Artificial Para Negócios

TEL.: (91) 996310275

Nilma Cristina Alves de Souza - OMS

E-MAIL: nilma.souza@gmail.com

FORMAÇÃO: Advogada/Especialista em Direito Civil.

TELEFONE: (91) 98127-9885

Viviane de Paula Moreira de Moraes Da Silva - OMS: SEM

E-MAIL: vivianedepaulagestor.esp@gmail.com

FORMAÇÃO: Administração/Pós-graduação: Comunicação E Marketing Digital

TELEFONE: (91) 98567 - 1587

Wilian dos Santos Caldas - OMS

E-MAIL: Williamcaldassantos@gmail.com

FORMAÇÃO: PSICOLOGIA

TELEFONE: (91) 99339-3534

Banco de Dados de E-mails:

ssni.comimplantacao@elosocial.org.br; edinaldovieiratavares2018@gmail.com;
marladelucena.coach@gmail.com; nilma.souza@gmail.com;
deniserosa.adv@gmail.com; brigidamoraes0@gmail.com; leleufreitass@hotmail.com;
leleufreitass@hotmail.com; lumoura0411@gmail.com;
enf.franciscoferreira613@gmail.com; clodoaldodr.sousa@gmail.com;
dr.carloscastilhocosta@gmail.com; williamcaldassantos@gmail.com;
keremjamime@gmail.com; karlaxerfan@gmail.com;
vivianedepaulagestor.esp@gmail.com; fernandomeira@dr.com

Nossa Diretoria Federal

Maiores informações podem ser colhidas, tanto no projeto quanto nos documentos que se encontram em anexo e se mesmo assim persistirem dúvidas que os procuradores não tenham esclarecido, podem entrar em contato com nossa Diretoria Federal e-mail presidencia@elosocial.org.br – fone 11 984604046 – whatsapp

Atenciosamente

São Paulo 25 de novembro de 2025.



CESB - Confederação do Elo Social Brasil

Ipsíssimo Senhor Jomateleño dos Santos Teixeira

Diretor Presidente - OMS 001 - 1ª Região

(11) 3991-9919 / (11) 984.604.046

presidencia@elosocial.org.br