



## **CONFEDERAÇÃO DO ELO SOCIAL BRASIL**

**Gabinete da Presidência**

[www.elosocial.org.br](http://www.elosocial.org.br) [presidencia@elosocial.org.br](mailto:presidencia@elosocial.org.br)

Rua Cecília Bonilha nº 145 – SP - Capital - CEP 02919-000 – Fone 11 3991-9919

**EXCELENTÍSSIMA SENHORA PAULA CRISTINA FARIAS MONTEIRO,  
SECRETARIA DE ASSISTÊNCIA SOCIAL DO MUNICÍPIO DE ITAITUBA  
- ESTADO DO PARÁ**

A/C

Chefia de Gabinete:

E-MAIL: [semdas@itaituba.pa.gov.br](mailto:semdas@itaituba.pa.gov.br)

TELEFONE: 93 35187936/ 992098495

ENDEREÇO: Av. Transamazônica, s/n, Esquina com a Travessa Lauro Sodre, Bela Vista,  
Itaituba- Pa

Com Cópia para:

Secretaria de Assistência Social, Trabalho Emprego e Renda (SEASTER) do Estado  
do Pará nos termos do Ofício Notificação nº 570/2025 – GP- CESB.

E-mail: [seasterpa@yahoo.com.br](mailto:seasterpa@yahoo.com.br)

**Referente: Pedido de reunião on-line para esclarecimentos sobre fase em que se encontra a implantação no Estado do Pará do Projeto Social do Cidadão que construirá 25 (vinte e cinco) sedes Regionais 2 (duas) sedes seccionais e 1 (uma) sede estadual.**

**Esclarece que o projeto não faz uso de verbas públicas e sendo assim, não carece de aprovação junto aos órgãos públicos para sua implantação, visto por que, tanto a construção dos prédios como a manutenção dos mesmos, ocorrem única e exclusivamente através da iniciativa privada.**

**Nosso Requerimento: *Valemos do presente para requerer que Vossa Senhoria, que agende uma reunião on-line com nossa Diretoria de Implantação de projetos, para que possamos proceder uma apresentação formal do funcionamento de nosso trabalho e os benefícios que disponibilizaremos para população.***

**Ofício Notificação nº 674/2025 – GP- CESB**

**Confederação do Elo Social Brasil**, instituição social sem fins lucrativos, com representação nacional, criada nos termos dos incisos XVII e XVIII do Artigo 5º, da Constituição da República Federativa do Brasil, e do artigo 16 do Decreto 678 de 06/11/1992, e das leis 9.790/99 e 10.406/06, inscrita no CNPJ 08.573.345/0001-46, representada neste ato por seu diretor-presidente, que a esta subscreve, vem respeitosamente à presença de Vossa Excelência, a fim de dar ciência, informar e requerer o que segue:

## **INFORMAMOS QUE:**

Conforme relatado acima, construiremos no Estado do Pará, 25 (vinte e cinco) sedes regionais 2 (duas) sedes seccionais com 1 (uma) sede estadual do Projeto Social do Cidadão que sediará a da FES-PA – Federação do Elo Social Pará. (Saiba mais a respeito de nosso trabalho acessando os portais de internet a seguir relacionados: Social do Cidadão; [www.socialdocidadao.org.br](http://www.socialdocidadao.org.br)

## **DAS SEDES REGIONAIS:**

De Acordo com a população local, teremos sedes regionais e atendimentos itinerantes através de parceria com instituições sociais que tenham objetivos estatutários que se alinhem com os Objetivos dos projetos da CESB – Confederação do Elo Social e é exatamente sobre o funcionamento de nossos atendimentos presenciais e itinerantes que queremos tratar na reunião pleiteada.

## **MODELO PADRÃO DE SEDES**

**Sede Seccional**



**Sede Regional**



**Sede Estadual - Pará**

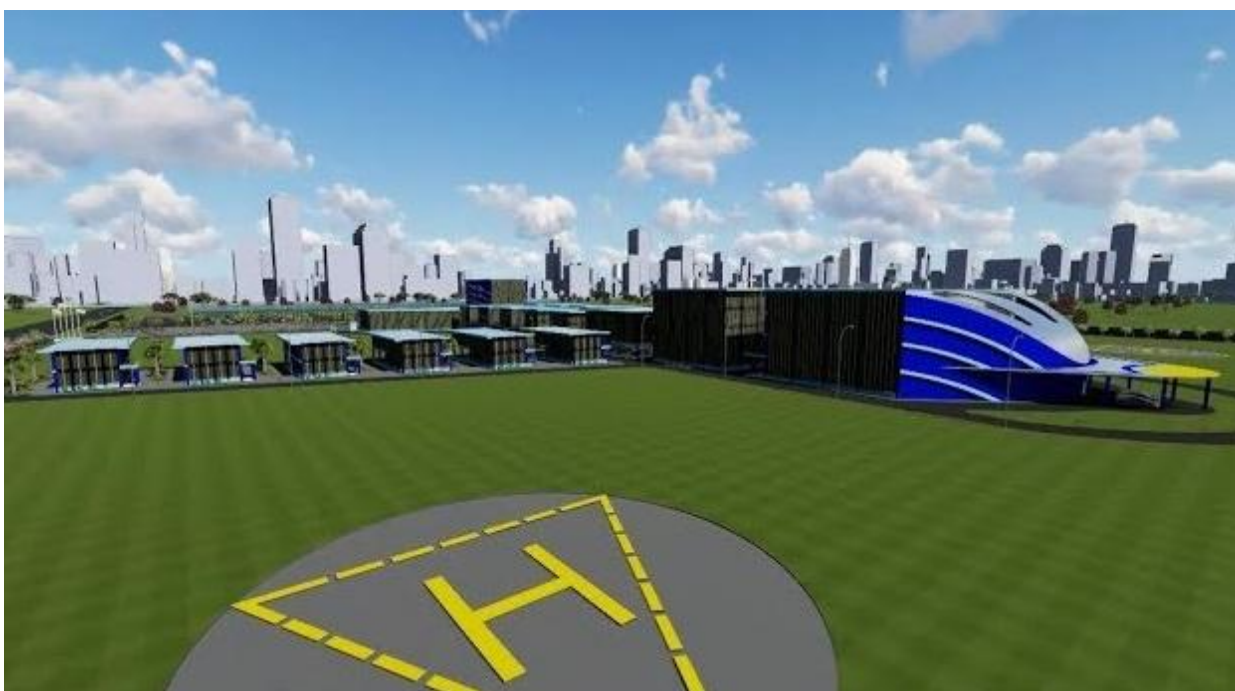

## **RELAÇÃO DE MUNICÍPIOS QUE RECEBERÃO AS SEDES:**

Belém: Uma sede estadual (SEP).  
Belém: Três Sedes Regionais.  
Região de Afuá: Uma Sede Regional.  
Região de Altamira: Uma Sede Regional.  
Região de Barcarena: Uma Sede Regional.  
Região de Bragança: Uma Sede Regional.  
Região de Breves: Uma Sede Regional.  
Região de Cametá: Uma Sede Regional.  
Região de Capanema: Uma Sede Regional.  
Região de Capitão Poço: Uma Sede Regional.  
Região de Tomé-Açu: Uma Sede Regional.  
Região de Vigia: Uma Sede Regional.  
Região de Itaituba: Uma Sede Regional.  
Região de Marituba: Uma Sede Regional.  
Região de Abaetetuba: Uma Sede Regional.  
Região de Oriximiná: Uma Sede Regional.  
Região de São Félix do Xingu: Uma Sede Regional.  
Região de Paragominas: Uma Sede Regional.  
Região de Porto de Moz: Uma Sede Regional.  
Região de Redenção: Uma Sede Regional.  
Região de Tucuruí: Uma Sede Regional.  
Região de Ananindeua: Uma Sede Regional.  
Região de Castanhal: Uma Sede Regional.  
Região de Marabá: Uma Sede Seccional/Regional.  
Região de Parauapebas: Uma Sede Regional.  
Região de Santarém: Uma Sede Seccional/Regional.

## **Da solenidade social de lançamento dos projetos:**

Assim que definirmos os padrinhos políticos dos projetos, realizaremos uma solenidade de lançamento oficial dele na Assembleia Legislativa do Estado do Pará que terá como convidadas as autoridades a seguir relacionadas:

## **RELAÇÃO DE AUTORIDADES A SEREM CONVIDADAS:**

- 01) - Governador do Estado
- 02) - Primeira -Dama do Estado
- 03) - Presidente do Tribunal de Justiça.
- 04) - Procurador Geral do Estado.
- 05) - Senador da República.
- 06) - Deputados Federais.
- 07) - Presidencia da Assembleia Legislativa e Deputados.
- 09) – Secretário Estadual da Educação
- 10) - Secretaria Estadual de Esportes e Cultura.
- 11) - Superintendência Regional do INCRA.
- 12) - Presidencia do TCE – Tribunal de Contas do Estado.
- 13) - Prefeitos de todos os Municípios que serão contemplados com sedes.
- 14) – Primeiras-Damas de todos os Municípios que serão contemplados com sedes.
- 14) - Comandante Geral da Polícia Militar.
- 15) – Comandante Geral da Guarda Civil de Belém da Bahia.
- 15) - Delegado Geral.
- 16) - Presidente da OAB – Bahia
- 17) - Presidente da Associação Comercial de BA
- 18) - Presidente do Conselho Estadual de Psicologia.
- 19) - Presidente do Conselho Estadual de Assistência Social.

**Do jantar solene:** Após o lançamento oficial do projeto que deverá ocorrer na Assembleia Legislativa do Estado da Bahia, deveremos realizar um jantar solene conforme cerimonial em anexo.

### **SOLENIDADE DE OUTORGA DE COMENDAS NA ALESP Assembleia Legislativa do estado de São Paulo**



Nos colocamos a disposição para qualquer esclarecimento que se faça necessário, inclusive para agendamento de uma reunião on-line com nosso cerimonial e diretoria de eventos, para algum alinhamento que se faça necessário.

#### **VALEMOS DO PRESENTE PARA REQUERER:**

- 01) - Que Vossa Senhoria nos moldes constitucionais e regimentais determine o registro do presente expediente e nos informes por e-mail o número do protocolo.
- 02) - Que Vossa Senhoria nos informe qual seria o dia e hora disponível em sua agenda para que possamos gerar o link da reunião online pleiteada.

Confirmação de horários disponíveis em nossa agenda favor consultar através de nosso portal de internet no link [www.elosocial.org.br/agenda](http://www.elosocial.org.br/agenda) e depois entrar em contato com um de nossos procuradores do Estado a seguir relacionados.



## RELAÇÃO DE AGENTES IMPLANTADORES DO PROJETO - ESTADO DO PARÁ

**Edinaldo Vieira Tavares** - OMS: 07007

EMAIL: [edinaldovieiratavares2018@gmail.com](mailto:edinaldovieiratavares2018@gmail.com)

FORMAÇÃO: Ciências Naturais Com Habilitação Plena Em Biologia.

TELEFONE: (93) 992117299

**Carlos Castilho Ferreira da Costa** - OMS

E-MAIL: [dr.carloscastilhocosta@gmail.com](mailto:dr.carloscastilhocosta@gmail.com)

FORMAÇÃO: Bacharel em Direito e Administrador

TELEFONE: (91) 981701307 / 992368882

**Clodoaldo de Sousa Santos** - OMS

E-MAIL: [clodoaldodr.sousa@gmail.com](mailto:clodoaldodr.sousa@gmail.com)

FORMAÇÃO: Bacharel em Direito, Administração

TELEFONE: (94) 98118-6656

**Denise Tayane Chaves Rosa** - OMS

FORMAÇÃO: Advogada, Pós-Graduada Em Direito Penal e Processual Penal, Direito Civil e Processual Civil

E-mail: [deniserosa.adv@gmail.com](mailto:deniserosa.adv@gmail.com)

TELEFONE: (91) 996055623

**Eleuza Cruz de Freitas** - OMS

EMAIL: [leleufreitass@hotmail.com](mailto:leleufreitass@hotmail.com)

FORMAÇÃO: Assistente Social

TELEFONE: (94) 99152 6847

**José Francisco Ferreira da Silva** - OMS:

E-MAIL: [enf.franciscoferreira613@gmail.com](mailto:enf.franciscoferreira613@gmail.com)

FORMAÇÃO: Enfermeiro, Pós-graduado

TELEFONE: (91) 983529051

**Kaírla Cristina Xerfan Vale Pacheco** - OMS

E-MAIL: [kairlaxerfan@gmail.com](mailto:kairlaxerfan@gmail.com)

FORMAÇÃO: Administração

TELEFONE: (91) 998211506

**Kerem Jamime De Aguiar Siqueira Nunes Andrade** - OMS

E-MAIL: [keremjamime@gmail.com](mailto:keremjamime@gmail.com)

FORMAÇÃO: Psicóloga

TELEFONE: (62) 98126-2868

**Luciana de Jesus Pinheiro Moura** - OMS

E-MAIL: [lumoura0411@gmail.com](mailto:lumoura0411@gmail.com)

FORMAÇÃO: Bacharel em Enfermagem

TELEFONE: (91) 98533-8509

**Maria Brígida de Araújo Moraes** - OMS

E-MAIL: [brigidamoraes0@gmail.com](mailto:brigidamoraes0@gmail.com)

FORMAÇÃO: Assistente Social

TELEFONE: (91) 99603-1116

**Marla de Lucena e Silva** - OMS

E-MAIL: [marladelucena.coach@gmail.com](mailto:marladelucena.coach@gmail.com)

FORMAÇÃO: Gestão Com Pessoas, Inteligência Artificial Para Negócios

TEL.: (91) 996310275

**Nilma Cristina Alves de Souza - OMS**

E-MAIL: [nilma.souza@gmail.com](mailto:nilma.souza@gmail.com)

FORMAÇÃO: Advogada/Especialista em Direito Civil.

TELEFONE: (91) 98127-9885

**Viviane de Paula Moreira de Moraes Da Silva - OMS: SEM**

E-MAIL: [vivianedepaulagestor.esp@gmail.com](mailto:vivianedepaulagestor.esp@gmail.com)

FORMAÇÃO: Administração/Pós-graduação: Comunicação E Marketing Digital

TELEFONE: (91) 98567 - 1587

**Wilian dos Santos Caldas - OMS**

E-MAIL: [Williamcaldassantos@gmail.com](mailto:Williamcaldassantos@gmail.com)

FORMAÇÃO: PSICOLOGIA

TELEFONE: (91) 99339-3534

**Banco de Dados de E-mails:**

[ssni.comimplantacao@elosocial.org.br](mailto:ssni.comimplantacao@elosocial.org.br); [edinaldovieiratavares2018@gmail.com](mailto:edinaldovieiratavares2018@gmail.com);  
[marladelucena.coach@gmail.com](mailto:marladelucena.coach@gmail.com); [nilma.souza@gmail.com](mailto:nilma.souza@gmail.com);  
[deniserosa.adv@gmail.com](mailto:deniserosa.adv@gmail.com); [brigidamoraes0@gmail.com](mailto:brigidamoraes0@gmail.com); [leleufreitass@hotmail.com](mailto:leleufreitass@hotmail.com);  
[leleufreitass@hotmail.com](mailto:leleufreitass@hotmail.com); [lumoura0411@gmail.com](mailto:lumoura0411@gmail.com);  
[enf.franciscoferreira613@gmail.com](mailto:enf.franciscoferreira613@gmail.com); [clodoaldodr.sousa@gmail.com](mailto:clodoaldodr.sousa@gmail.com);  
[dr.carloscastilhocosta@gmail.com](mailto:dr.carloscastilhocosta@gmail.com); [williamcaldassantos@gmail.com](mailto:williamcaldassantos@gmail.com);  
[keremjamime@gmail.com](mailto:keremjamime@gmail.com); [karlaxerfan@gmail.com](mailto:karlaxerfan@gmail.com);  
[vivianedepaulagestor.esp@gmail.com](mailto:vivianedepaulagestor.esp@gmail.com); [fernandomeira@dr.com](mailto:fernandomeira@dr.com)

**Nossa Diretoria Federal**

Maiores informações podem ser colhidas, tanto no projeto quanto nos documentos que se encontram em anexo e se mesmo assim persistirem dúvidas que os procuradores não tenham esclarecido, podem entrar em contato com nossa Diretoria Federal e-mail [presidencia@elosocial.org.br](mailto:presidencia@elosocial.org.br) – fone 11 984604046 – whatsapp

Atenciosamente

São Paulo 25 de novembro de 2025.



**CESB - Confederação do Elo Social Brasil**

*Ipsíssimo Senhor Jomateleño dos Santos Teixeira*

Diretor Presidente - OMS 001 - 1ª Região

(11) 3991-9919 / (11) 984.604.046

[presidencia@elosocial.org.br](mailto:presidencia@elosocial.org.br)