

CLEU (Cleonice da Silva Santos) Uma Mulher Multitalentosa que Inspira Sustentabilidade, Superação e Bem-Estar

Nomeação
Diplomata Civil
Humanitária Capelã
em 06/06/2025



Cleonice da Silva Santos, conhecida nacionalmente como **Cleu**, representa a força de uma mulher que transformou sua própria história em um legado de superação, consciência ambiental e impacto social. Com uma trajetória que une educação, comunicação, empreendedorismo, cultura e humanitarismo, ela se tornou referência para milhares de pessoas

no Brasil e fora dele.

Sua nomeação como **Diretora de Expansão da Jethro** em outubro/2025, reconhece não apenas seu trabalho técnico e profissional, mas sua dedicação permanente ao ser humano, à promoção da paz, ao cuidado comunitário e à transformação sustentável da sociedade. Seu olhar transversal integra espiritualidade, responsabilidade social e inovação, reforçando a missão de atuar como ponte entre pessoas, instituições e soluções que fortalecem o bem comum.



Educação, Origens e a Formação de uma Líder Humanitária

A jornada de Cleu começa muito antes dos holofotes. Graduada em Administração pela Universidade São Francisco (1996), com certificações em Coaching, Empreendedorismo e formações complementares na área de comunicação, educação e comportamento humano, ela sempre teve paixão por ensinar e orientar pessoas.

Ainda na década de 1990, atuou como docente nas áreas de **Matemática Financeira, Física e Meio Ambiente**, levando conhecimento para centenas de jovens e adultos. Sua atuação como professora a aproximou de temas que marcariam toda a sua vida: sustentabilidade, desenvolvimento humano, ética e responsabilidade social.

Em 1997, iniciando sua carreira educacional na Escola Estadual André Galicho, já introduzia reflexões sobre preservação do meio ambiente, reciclagem, cidadania, empatia e o impacto das escolhas individuais no coletivo. Sem saber, plantava as primeiras sementes do que, anos mais tarde, seria reconhecido como sua atuação pioneira no universo **ESG** — muito antes de o termo se popularizar mundialmente.

Essa base educativa consolidou nela a convicção de que **o conhecimento é uma ferramenta transformadora** e de que cada pessoa tem capacidade de desenvolver seu próprio potencial.



A Superação como Missão de Vida

Em 2020, Cleu enfrentou um dos maiores desafios de sua trajetória: um diagnóstico de câncer de pâncreas. Superar a doença se tornou uma de suas maiores vitórias — e, ao mesmo tempo, um chamado para ampliar seu propósito.

Sobrevivente, renascida e fortalecida, ela passa a compartilhar sua experiência como forma de encorajar outras pessoas a encontrarem força em momentos extremamente difíceis. Sua história se tornou inspiração para milhares de cidadãos, mostrando que fé, coragem e propósito são pilares essenciais para atravessar qualquer tempestade.



 [Você tem cabelos caídos por toda a casa?](#)

Empreendedora, Pesquisadora e CEO da LKN Cortinas e Persianas



No universo corporativo, Cleu trilha um caminho sólido e inovador. Como empreendedora apaixonada, fundou a **LKN Cortinas e Persianas**, empresa que se destaca pelo atendimento personalizado, soluções de bem-estar ambiental em ambientes internos e pela busca constante de eficiência e

sustentabilidade no setor de decoração.

Sua atuação inclui visitas técnicas em indústrias nacionais e internacionais, pesquisas sobre materiais sustentáveis e adequação de produtos às novas demandas do mercado. A LKN consolidou-se como uma empresa que valoriza não apenas estética, mas qualidade de vida, conforto e responsabilidade socioambiental.

Liderança em Sustentabilidade e ESG

Muito antes do termo ESG ganhar força global, Cleu já vivia na prática os princípios da sustentabilidade. Desde 1997, quando inicia sua carreira como professora na Escola Estadual Prof. André Xavier Gallicho, na Mooca (SP), incentivando seus alunos a refletirem sobre meio ambiente, responsabilidade social e escolhas conscientes.

Seu comprometimento com o planeta se

expressa também no trabalho como

Cleu é jornalista ja entrevistou com autoridades como Ricardo Nunes, Marina

Silva e Carlos Brandão, destacando-se na comunicação social voltada para ESG.

Organiza eventos institucionais e ações sociais, como certificações empresariais e projetos de apoio comunitário. Sua trajetória reforça credibilidade jornalística e impacto na defesa do consumidor e da justiça social.

Conduz entrevistas estratégicas sobre temas como aquecimento global, desmatamento amazônico e COP30 no Pará. Sua experiência fortalece projetos de visibilidade voltados à defesa do consumidor e à promoção de ações legislativas e empresariais.

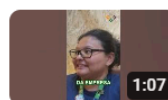

Itaipu e COP: desenvolvimento, impacto e legad...
Saiba mais em: linkandonegocios.com.br Da força de Itaipu ao legado urbano da COP: Foz cresce, se...

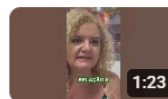

Belém recebe mais de 80 mil visitantes e deixa ...
Saiba mais em: linkandonegocios.com.br Belém brilhou na COP: turismo em alta, obras estruturais ...

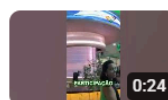

Linkando Negócios na COP30: conectando emp...
Da COP30 ao turismo no Pará: conexões que impulsionam inovação, clima e desenvolvimento...



COP30 ComLogoTV
Adicionar descrição



São Luís: A Capital da Jamaica Brasileira
Governador Carlos Brandão Promove Festival Internacional de Reggae na Ilha do Reggae O...



Coordenadora de ESG da OTB – Ordem dos Trabalhadores do Brasil, presente em mais de 120 cidades no estado de São Paulo.

Cleu não poderia deixar de ir cobrir COP30, o evento que trouxe diversas lideranças mundiais para Belém em nov/2025. Uma grande oportunidade de estreitar laços com pessoas que praticam sustentabilidade e divulgar conteúdos que podem contribuir para um mundo melhor.

Honrarias e Reconhecimentos

Comendadora da Ordem do Mérito do Elo Social

Indicada, aprovada e laureada pelo Instituto Elo Social com o título de **Comendadora**, uma das mais altas honrarias concedidas pela instituição. O reconhecimento celebra sua atuação destacada em iniciativas sociais, sua dedicação ao desenvolvimento humano e seu compromisso com ações que fortalecem a comunidade. A homenagem reforça sua trajetória ética, responsável e alinhada a valores de impacto social.

Articuladora de Projetos Legislativos e Sociais

Cleu tem se destacado pela capacidade de transformar conexões qualificadas em ações concretas de impacto social e legislativo. Recentemente, colaborou com um deputado estadual na elaboração de uma lei de logística reversa para pneus, propondo o uso do material na produção de asfalto e criando incentivos fiscais para empresas que aderem ao processo sustentável.

Paralelamente, Cleu é coautora de um projeto inovador voltado ao bem-estar de idosos, que mobiliza mais de 30 profissionais das áreas de nutrição, fonoaudiologia, fisioterapia e neurociência. A iniciativa busca promover avanços significativos na deglutição, mobilidade e memória, além de incentivar a inclusão social por meio da valorização dos saberes acumulados ao longo da vida. O programa oferece espaços de expressão em entrevistas, cursos e atividades que resgatam a voz e o protagonismo dos idosos, fortalecendo sua participação ativa na sociedade. Disponível para implementação em prefeituras e instituições, o projeto prevê a redução de até 30% nos problemas de saúde dessa população, o que representa também uma diminuição proporcional nos gastos com saúde pública e privada, gerando benefícios sociais e econômicos de grande alcance.





Congresso Arquitetura e Bem-Estar — Um Marco no Brasil

Em abril de 2025, Cleu e 2 sócios realizaram **Congresso Arquitetura e Bem-Estar**, evento inovador que reuniu 20 palestrantes de diferentes áreas para discutir o futuro da vida urbana e do planeta. O congresso abordou:

- eficiência energética,
- reuso e reaproveitamento inteligente da água,
- compostagem,
- reciclagem e logística reversa,
- bioconstrução,
- arquitetura regenerativa,
- neurociência aplicada ao bem-estar,
- cura física, mental e ambiental,
- ressignificação de pensamentos e atitudes.



O evento consolidou Cleu como uma das principais vozes brasileiras sobre a integração entre sustentabilidade, saúde emocional e ambientes saudáveis.

<https://arquiteturaebemestar.com/>

Roda de Negócios - idealizou e liderou a Rodada de Negócios B2B realizada durante a Expotel 2026, conectando decisores estratégicos da hotelaria a fornecedores qualificados.



A iniciativa contou com a participação de **cinco redes hoteleiras**, incluindo a Rede Atlântica, além de lideranças empresariais relevantes como Dennis Nakamura, atualmente à frente de 64 negócios.

O evento também teve o apoio institucional da Associação Comercial de São Paulo, que promoveu a divulgação para sua base de mais de 15.000 associados, e da Câmara de Comércio Brasil-Paraguai, ampliando o alcance internacional das conexões.



A Rodada reuniu cerca de 50 participantes qualificados e promoveu encontros estruturados com foco em soluções sustentáveis, inovação e geração de negócios reais. Como resultado, fornecedores foram **habilitados para atendimento a grandes demandas corporativas, incluindo oportunidades junto à Petrobras**, consolidando o potencial do modelo como ponte entre oferta qualificada e demanda estratégica.

O projeto fortaleceu o posicionamento da Linkando Negócios como um ecossistema de **“acesso validado”**, e evoluiu para a criação do **Linkando Negócios Club**, um ambiente contínuo de geração de negócios, desenvolvimento empresarial e posicionamento estratégico com base em ESG, inovação e mercado.

 **Autora e Escritora Inspiradora** Com uma escrita que une sensibilidade e força transformadora, Cleu construiu uma trajetória literária dedicada a empoderar pessoas no mundo dos negócios e da vida. Suas obras percorrem temas de superação, gratidão e empreendedorismo, sempre com uma visão humana e prática. Entre seus títulos estão *Mulheres Empreendedoras e Seus Domínios Cerebrais* (1996), que abriu caminhos para reflexões sobre liderança feminina; *Toldos Dias – Uma História Inspiradora* (1999), que trouxe narrativas de coragem e resiliência; *O Poder da Gratidão para Superar Obstáculos* (2024), que reforça a importância da gratidão como ferramenta de transformação; e *Embaixadores da Superação* (2025), sua mais recente obra, que celebra a capacidade humana de reinventar-se diante dos desafios. Cada livro é um convite ao autoconhecimento e à construção de uma vida mais plena e significativa.



Revista, Prêmio e Portal Linkando Negócios ESG

É idealizadora da **Revista Linkando Negócios ESG**, um veículo digital que dá visibilidade a empresas, líderes e projetos que promovem práticas sustentáveis. Também organiza e apresenta o **Prêmio Linkando Negócios ESG**, que homenageia personalidades que transformam o mundo.

Av. Zelina, 500 c – Vila Prudente – SP – Fone: +55(11) 98080-14
cleu@linkandonegocios.com.br - 26.791.671/0001-01



Em 2025, o prêmio ocorreu na **ALESP**, destaque na mídia por reunir:

- médicos, empresários,
- arquitetos,
- líderes sociais,
- ativistas,
- representantes públicos.

Seu objetivo é reconhecer iniciativas que conectam inovação, consciência ecológica e responsabilidade humana. <https://linkandonegocios.com.br/mudancas-climaticas/>

Cultura, Arte e Literatura



No cinema, Cleu estreou recentemente, ampliando ainda mais seu alcance comunicacional. É autora de obras marcantes, entre elas:

- **Embaixadores da Superação** (2025)
- **O Poder da Gratidão para Superar Obstáculos** (2024)
- **Toldos Dias – Uma História Inspiradora** (1999)
- **Mulheres Empreendedoras e Seus Domínios Cerebrais** (1996)

Reconhecida pela profundidade de suas reflexões e pela força de seus relatos, inspira milhares de brasileiros a transformar dores em coragem e coragem em propósito.

Comunicação, Mídia e Jornalismo de Impacto

Cleu é uma comunicadora nata, reconhecida por sua capacidade singular de conectar

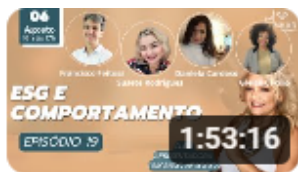

peçoas, ideias e projetos transformadores. À frente do Linkando Negócios, consolidou uma trajetória marcada pela diversidade de vozes, pelo compromisso com pautas humanas e pela valorização de histórias reais. Com mais de 620 programas publicados no YouTube — cada um reunindo, em média, quatro convidados — estima-se que Cleu já tenha entrevistado mais de 2.500 pessoas até dezembro de 2025, tornando-se uma das comunicadoras mais produtivas e versáteis da mídia independente brasileira.



Há oito anos, Cleu conduz o Programa Linkando Negócios, que já circulou por emissoras como SBT, TV Bandeirantes e TV Guarulhos, COMBRASIL e pela CicomTV e hoje é transmitido em TV aberta e na Rádio ACAAPESP. O programa tornou-se referência ao divulgar boas práticas empresariais, iniciativas de impacto social, histórias inspiradoras e conteúdos voltados ao desenvolvimento humano, à sustentabilidade e à inovação.



Sua atuação se estende para além da TV. No rádio e no universo digital, Cleu apresenta programas e podcasts como PODLINKAR e ACE Guarulhos, levando ao público debates essenciais sobre ESG,



sustentabilidade, arquitetura, design, bem-estar, inovação, cultura e responsabilidade social. Como comunicadora, mantém postura apartidária, priorizando a relevância das causas e das pessoas por trás dos feitos — um diferencial que fortalece sua credibilidade e aproxima sua comunicação do público.



EMPRESAS ENTREVISTAS



ENTREVISTAS EVENTOS



ENTREVISTAS PODCAST

Ao longo de sua carreira, Cleu entrevistou algumas das personalidades mais influentes do país, entre elas:

- Ministra Marina Silva — referência internacional em políticas ambientais.
- Lívio Giosa — especialista em economia circular.

- Coronel Mello Araújo — vice-prefeito de São Paulo e liderança na segurança pública.
- Sérgio Redó — presidente da API e da ACRIMESP.
- Rodrigo Ravena — Secretário do Verde e Meio Ambiente de São Paulo.
- Bruno Omori — referência internacional em turismo e hotelaria.
- Ricardo Nunes — prefeito da maior cidade da América Latina.
- Carlos Brandão — governador do Maranhão.
- Maurício Santos — prefeito de Socorro e referência em desenvolvimento regional.
- Vicente Abate — liderança nacional no setor ferroviário.
- Luiz Philippe de Orleans e Bragança — deputado federal com atuação em governança e economia.
- Lauro Andrade Filho — CEO da DW! e destaque no design brasileiro.
- Paulo Borges — criador da São Paulo Fashion Week.
- José Roberto Sevieri — idealizador de grandes feiras de negócios.
- Regina Duarte — atriz consagrada da cultura brasileira.
- Fernando Mauro — comunicador da TV ComBrasil.
- Ronald Sasson — designer premiado internacionalmente.
- Julio Rocha — ator e apresentador.

Entre suas iniciativas marcantes está o podcast histórico que reuniu um padre, um pastor batista e uma mãe de santo na mesma mesa — uma contribuição significativa para o diálogo inter-religioso e a convivência pacífica entre diferentes tradições. Ao longo dos anos, Cleu também cobriu feiras e eventos de negócios, arquitetura, sustentabilidade, inovação e cultura, sempre com seu diferencial editorial: dar voz ao ser humano por trás das conquistas, conectando propósito, impacto e sensibilidade. Em 24/09/2025, Cleu conquistou seu registro profissional como jornalista, MTB 0099143/SP, reforçando sua credibilidade como comunicadora, entrevistadora e articuladora de diálogos que constroem pontes entre setores, pessoas e causas relevantes para o desenvolvimento do país.



Regina Duarte – atriz Lideranças e políticos Paulo Borges - SPFW

Jornalista de Turismo – ABRAJET

Como jornalista de turismo, integra a ABRAJET e participa de *Press Trips* pelo Brasil e exterior, fortalecendo o ecoturismo, a cultura e o desenvolvimento de cidades que valorizam a preservação ambiental. Promovendo destinos, culturas e iniciativas sustentáveis

Viagens para estudo da cultura local

Argentina - Uruguai



Machu Picchu - Lima/Peru



Holanda - Belgica

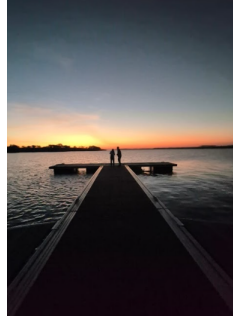



Uma História de Superação e Fé

Em 2020, Cleu venceu um câncer de pâncreas — uma batalha que transformou profundamente sua missão. Hoje, é símbolo de resiliência e motivação, compartilhando sua jornada para encorajar pessoas a encontrarem força, fé e propósito em meio às adversidades.

Seu trabalho voluntário inclui ações sociais com moradores de rua, atividades educativas com a Pastoral da Criança e apoio a povos originários, reforçando seu compromisso humanitário.

Trajetória Profissional e Educacional

Graduada em Administração (USF – 1996) e certificada em Coaching e Empreendedorismo, Cleu construiu uma carreira sólida, atuando em empresas de diferentes portes e setores.

Foi docente nas áreas de:

- Matemática Financeira
- Física
- Meio Ambiente

Atuou como mentora do SEBRAE no programa **Empretec** e foi diretora de marketing da Feira de Artes da Praça Princesa Isabel (SP) em 2009. Também realizou visitas técnicas internacionais no setor de decoração, fortalecendo a base técnica da LKN Cortinas e Persianas.

Prêmios Recebidos Mais Relevantes

Prêmio Comunicação & Destaque 2026 no Teatro Municipal de São Paulo por sua trajetória de abrir espaço para pessoas que praticam sustentabilidade e Influenciadora Verde

Homenagem IDEEB - Instituto de Desenvolvimento de Empresários e Empreendedores do Brasil, na Câmara Municipal de São Paulo (09/10/2025) - pelo seu trabalho de fortalecer conexões empresariais e ao desenvolvimento de oportunidades de negócios.

Atuação Humanitária e Social

Como diplomata, voluntária e líder humanitária, Cleu desenvolve e apoia ações sociais voltadas para:

- moradores de rua,
- povos originários,
- famílias em vulnerabilidade,
- educação infantil pela Pastoral da Criança,



- projetos ambientais comunitários
-

Cantora

Musicas: “três semanas de amor” e “Conexão”

Esse foi um grande sonho realizado. Cantar com a alma é uma conquista.

**“para quem tem fé,
Ate o que é ruim vem para o nosso melhor.”**

“Essa música representa todas as superações que qualquer pessoa pode alcançar quando se empenha. O universo é abundante e tudo está disponível — basta nos permitirmos conquistar.”



Propósito

Comunicadora nata, educadora por essência e humanitária por vocação, Cleu acredita que:

“Transformar pessoas é transformar o mundo.”

Sua missão é criar pontes — entre ideias, pessoas, empresas e iniciativas que promovam um futuro sustentável, consciente e profundamente humano.

Conecte-se com Cleu

Instagram: @eusoucleu | @linkando_negocios | @Lkncortinas

E-mail: linkandonegocios@gmail.com | cleu@linkandonegocios.com.br

Telefone: (11) 98080-1448

<https://linkandonegocios.com.br/cop30-um-encontro-de-negocios-e-intercambio-cultural/>



PRÊMIO ESG
LINKANDO NEGÓCIOS
SUSTENTABILIDADE QUE INSPIRA



YouTube



Spotify



Linkedin

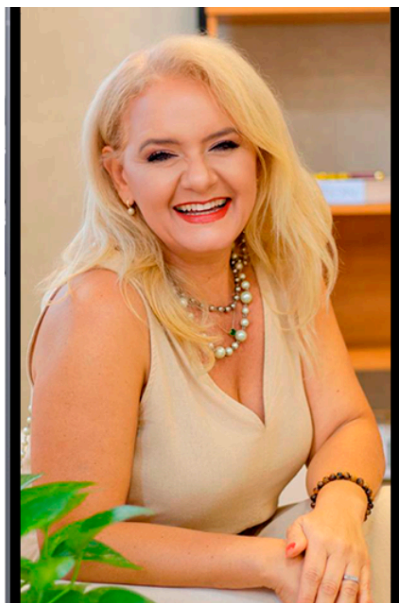

Facebook



Instagram



Whatsapp