

CONFEDERAÇÃO DO ELO SOCIAL BRASIL

Gabinete da Presidência

www.elosocial.org.br presidencia@elosocial.org.br

Rua Cecília Bonilha nº 145 – SP - Capital - CEP 02919-000 – Fone 11 3991-9919

Santa Maria

AREA COMPLEMENTAR 200 CONJ F LOTE 9 e 10

GeoPortal | DF Transparência Ouvidoria Acesso à informação Diário Oficial Agência Brasília

72500106 Mostrar resultados da pesquis...

1:500

175.299,692 8.223.493,774 Metros Extensão: 175292.94 8223472.21 175466.12 8223559.92

Lotes Registrados: AC 200 CJ F LT 9	
Tipo	LOTE
CIPU	305398
CIU	002321380097
Projeto	URB 011/1992
End. Cartorial	AC 200 CJ F LT 9
End. Usual	SANTA MARIA SUL AC 200 CJ F LT 8
CEP	72500106
Situação	REGISTRADO
Data de registro	8/11/1996
Região administrativa	SANTA MARIA
Arquivo	URB_11_92_FL_11_14
x	175.378,98

[Zoom para](#) ...

AREA COMPLEMENTAR 104 CONJ B

GeoPortal | DF Transparência Ouvidoria Acesso à informação Diário Oficial Agência Brasília

72500106 Mostrar resultados da pesquis...

1:2500

175.399,163 8.225.090,694 Metros Extensão: 174550.51 8224706.39 175416.36 8225144.93

Lotes Registrados: AC 104 CJ B LT 13	
Tipo	LOTE
CIPU	286522
CIU	215III6A0056
Projeto	URB 086/1992
End. Cartorial	AC 104 CJ B LT 13
End. Usual	SANTA MARIA SUL AC 104 CJ B S/N
CEP	72504102
Situação	REGISTRADO
Data de registro	8/11/1996
Região administrativa	SANTA MARIA
Arquivo	URB_086_92_FL_19_48
x	175.016,19

[Zoom para](#) ...

Samambaia

CENTRO URBANO QD 202 CONJ 02 LT 16
CENTRO URBANO QD 202 CONJ 02 LT 01

GeoPortal | DF Transparência Ouvidoria Acesso à informação Diário Oficial Agência Brasília

72316052

Mostrar resultados da pesquisa...

1:500

10m

Lotes Registrados: QR 202 CJ 2 LT 16

Tipo	LOTE
CIPU	265822
CIU	0150IV4D0104
Projeto	URB 086/2000
End. Cartorial	QR 202 CJ 2 LT 16
End. Usual	SAMAMBAIA NORTE QR 202 C
CEP	72316052
Situação	REGISTRADO
Data de registro	21/9/2007
Região administrativa	SAMAMBAIA
Arquivo	URB_86_00_FL_1_23;URB_86_
x	169.499,05

[Zoom para](#) ...

QN 323 CONJ E LOTE 03

GeoPortal | DF Transparência Ouvidoria Acesso à informação Diário Oficial Agência Brasília

72309400

Mostrar resultados da pesquisa...

1:500

0 5 10m

165.593,167 8.239.987,550 Metros

Extensão: 165581.66 8239982.16 165754.83 8240069.87

Lotes Registrados: QN 323 CJ E LT 3

Tipo	LOTE
CIPU	265874
CIU	166III1A0651
Projeto	URB 052/1990
End. Cartorial	QN 323 CJ E LT 3
End. Usual	QN 323 CJ E LT 4
CEP	72309405
Situação	REGISTRADO
Data de registro	6/8/1998
Região administrativa	SAMAMBAIA
Arquivo	URB_052_90_FL_1_38;URB_05
x	165.623,61

[Zoom para](#) ...

QN 323 CONJ E LOTE 04

Tipo	LOTE
CIPU	268756
CIU	166III1A0641
Projeto	URB 052/1990
End. Cartorial	QN 323 CJ E LT 4
End. Usual	QN 323 CJ E LT 4
CEP	72309405
Situação	REGISTRADO
Data de registro	6/8/1998
Região administrativa	SAMAMBAIA
Arquivo	URB_052_90_FL_1_38;URB_05
x	165.605,67

At the bottom of the popup, there is a 'Zoom para' button and a menu icon. The map background shows an aerial view of a residential area with various lots and buildings. A scale bar at the bottom left indicates 0, 5, and 10 meters. The coordinates at the bottom are: '+ 165.605,182 8.239.983,954 Metros' and 'Extensão: 165535.6 8239983.73 165708.77 8240071.43'.

Planaltina

SRL QD 17 CONJ G LT 02

Tipo	LOTE
CIPU	108087
CIU	0056IV5D0333
Projeto	URB 201/1993
End. Cartorial	SETOR RESIDENCIAL LESTE Q 2
End. Usual	BURITIS IV Q 25 CJ G LT 2
CEP	73358230
Situação	REGISTRADO
Data de registro	5/5/2009
Região administrativa	PLANALTINA
Arquivo	URB 201_93_FL_1_Q-11RR_201

At the bottom of the popup, there is a 'Zoom para' button and a menu icon. The map background shows an aerial view of a residential area with a grid of lots. A scale bar at the bottom left indicates 1=1000. The coordinates at the bottom are: '+ 165.605,182 8.239.983,954 Metros' and 'Extensão: 165535.6 8239983.73 165708.77 8240071.43'.

SRL QD 17 CONJ I LT 02

GeoPortal | DF

Transparência Ouvidoria Acesso à informação Diário Oficial Agência Brasília

73358200

Mostrar resultados da pesquisa...

1:500

CIU	0056IV5C0184
Projeto	URB 201/1993
End. Cartorial	SETOR RESIDENCIAL LESTE Q
End. Usual	BURITIS IV Q.26 CJ I LT 2
CEP	73358145
Situação	REGISTRADO
Data de registro	5/5/2009
Região administrativa	PLANALTINA
Arquivo	URB_201_93_FL_1_9;URB_201_x
x	216.831,12
y	8.270.922,43
Norma Vigente	LC 948/2019 alterada pela LC 1
Código	613

[Zoom para](#)

Guará/Estrutural

SCIA QD 08 CONJ 15 LT 03

GeoPortal | DF

Transparência Ouvidoria Acesso à informação Diário Oficial Agência Brasília

71250710

Mostrar resultados da pesquisa...

1:500

Lotes Registrados: SCIA Q 8 CJ 15 LT 3	
Tipo	LOTE
CIPU	388851
CIU	119III5A0456
Projeto	URB 092/2000
End. Cartorial	SCIA Q 8 CJ 15 LT 3
End. Usual	SCIA Q 8 CJ 15 LT 3
CEP	71250745
Situação	REGISTRADO
Data de registro	28/5/2001
Região administrativa	SCIA
Arquivo	URB_092_2000_FL_1_8;URB_0
x	180.217,85

[Zoom para](#)

SCIA QD 08 CONJ 15 LT 07

GeoPortal | DF

Transparência Ouvidoria Acesso à informação Diário Oficial Agência Brasília

71250710

Mostrar resultados da pesquis...

1:500

0 5 10m

Extensão: 180.171,715 8.252.499,262 Metros

Extensão: 180171.45 8252423.72 180344.62 8252511.43

Lotes Registrados: SCIA Q 8 CJ 15 LT 7

Tipo	LOTE
CIPU	388927
CIU	119111580009
Projeto	URB 092/2000
End. Cartorial	SCIA Q 8 CJ 15 LT 7
End. Usual	SCIA Q 8 CJ 15 LT 7
CEP	71250745
Situação	REGISTRADO
Data de registro	28/5/2001
Região administrativa	SCIA
Arquivo	URB_092_2000_FL_1_8;URB_0
x	180.262,27

[Zoom para](#)

CEILÂNDIA

QNO QD 16 CONJ C LOTE 19

GeoPortal | DF

Transparência Ouvidoria Acesso à informação Diário Oficial Agência Brasília

72260683

Mostrar resultados da pesquis...

1:500

0 5 10m

Extensão: 163.634,755 8.250.373,736 Metros

Extensão: 163633.17 8250335.01 163806.34 8250422.72

Lotes Registrados: EXPANSÃO DO SETOR O QNO 16 CJ C LT 19

Tipo	LOTE
CIPU	141389
CIU	013311580873
Projeto	CST PR 1021/1
End. Cartorial	EXPANSÃO DO SETOR O QNO 16 CJ C LT 19
End. Usual	SETOR EXPANSÃO DO O NORTE QNO 16 CJ CLT 19
CEP	72260683
Situação	REGISTRADO
Data de registro	4/10/1985
Região administrativa	CEILÂNDIA

[Zoom para](#)

QNO QD 16 CONJ C LOTE 20

Lotes Registrados: EXPANSÃO DO SETOR O QNO 16 CJ C LT 20	
Tipo	LOTE
CIPU	145663
CIU	013311580266
Projeto	CST PR 1021/1 E PR 1024/1
End. Cartorial	EXPANSÃO DO SETOR O QNC 16 CJ C LT 20
End. Usual	SETOR EXPANSÃO DO O NORTE QNO 16 CJ C LT 20
CEP	72260683
Situação	REGISTRADO
Data de registro	4/10/1985
Região administrativa	CEILÂNDIA

At the bottom of the popup, there is a 'Zoom para' button and a menu icon.

RIACHO FUNDO II

SHF II QS 25 BLOCO A -

Lotes Registrados: SH RIACHO FUNDO II QS 25 BL A	
Tipo	LOTE
CIPU	428945
CIU	01831V4C0056
Projeto	URB 067/1999
End. Cartorial	SH RIACHO FUNDO II QS 25 BL A
End. Usual	SH RIACHO FUNDO II QS 25 BL A
CEP	
Situação	REGISTRADO
Data de registro	2/12/2015
Região administrativa	RIACHO FUNDO II
Arquivo	URB_067_1999_FL_1_18;URB_...

At the bottom of the popup, there is a 'Zoom para' button and a menu icon.

SHF II QS 25 BLOCO D

GeoPortal | DF

Transparência Ouvidoria Acesso à informação Diário Oficial Agência Brasília

qs 25

Mostrar resultados da pesquis...

1:1000

Extensão: 175.919,991 8.233.748,978 Metros

Extensão: 175893 8233601.15 176239.34 8233776.57

Lotes Registrados: SH RIACHO FUNDO II QS 25 BLD	
Tipo	LOTE
CIPU	428935
CIU	0183IV4D0194
Projeto	URB 067/1999
End. Cartorial	SH RIACHO FUNDO II QS 25 BLD
End. Usual	SH RIACHO FUNDO II QS 25 BLD
CEP	
Situação	REGISTRADO
Data de registro	2/12/2015
Região administrativa	RIACHO FUNDO II
Arquivo	URB_067_1999_FL_1_18;URB_...

[Zoom para](#) ...

SOBRADINHO

QD 02 CONJUNTO C-D LOTE C

GeoPortal | DF

Transparência Ouvidoria Acesso à informação Diário Oficial Agência Brasília

73015275

Mostrar resultados da pesquis...

1:500

Extensão: 200.436,985 8.267.212,126 Metros

Extensão: 200367.93 8267157.53 200541.1 8267245.24

Lotes Registrados: QD 02 CONJUNTO C-D LOTE C	
Situação	REGISTRADO
Data de registro	27/2/1978
Região administrativa	SOBRADINHO
Arquivo	CSS_PR_54_1
x	200.469,18
y	8.267.218,31
Norma Vigente	LC 948/2019 alterada pela LC 1007/2022
Codigo Parâmetro	511
Uos Parâmetro	CSIIR 1
UOS	CSIIR 1
Norma Anterior	LC 56/97
Altura Máxima	8,50
Cota de Soleira	PONTO MÉDIO DA TESTADA FRONTAL

[Zoom para](#) ...

QD 02 CON C- D LT B

GeoPortal | DF

Transparência Ouvidoria Acesso à informação Diário Oficial Agência Brasília

73015275

Mostrar resultados da pesquis...

1:500

Extensão: 200373.7 8267197.45 200546.87 8267285.16

200.373,966 8.267.277,851 Metros

Lotes Registrados: Q 2 CJ C/D CL B

Tipo	LOTE
CIPU	104068
CIU	0711112D0363
Projeto	CSS PR 54/1
End. Cartorial	Q 2 CJ C/D CL B
End. Usual	Q 2 CJ C/D CL B
CEP	73015380
Situação	REGISTRADO
Data de registro	27/2/1978
Região administrativa	SOBRADINHO
Arquivo	CSS_PR_54_1
x	200.472,97
y	8.267.255,86
Norma Vigente	LC 048/2010

[Zoom para](#)

SÃO SEBASTIÃO

BAIRRO MORRO AZUL QD 1 CJ 1 LOTE 25

GeoPortal | DF

Transparência Ouvidoria Acesso à informação Diário Oficial Agência Brasília

71691241

Mostrar resultados da pesquis...

1:500

Extensão: 201635.6 8240462.46 201808.77 8240550.17

201.659,946 8.240.534,827 Metros

Lotes Registrados: BAIRRO MORRO AZUL Q 1 CJ 1 LT 25

Tipo	LOTE
CIPU	415500
CIU	1711113B0714
Projeto	URB 114/2009
End. Cartorial	BAIRRO MORRO AZUL Q 1 CJ
End. Usual	BAIRRO MORRO AZUL Q 11 C.
CEP	71691241
Situação	REGISTRADO
Data de registro	20/4/2015
Região administrativa	SÃO SEBASTIÃO
Arquivo	URB_114_09_FL_01_27;URB_1

[Zoom para](#)

BAIRRO MORRO AZUL QD 1 CJ 1 LOTE 38

GeoPortal | DF

Transparência Ouvidoria Acesso à informação Diário Oficial Agência Brasília

71691241

Mostrar resultados da pesquisa...

1:500

0 5 10m

Extensão: 20166,994 8.240.530,173 Metros

Extensão: 201616,72 8240462,7 201789,89 8240550,41

SEDUH | SEGETH

Lotes Registrados: BAIRRO MORRO AZUL Q 1 CJ 1 LT 38

Tipo	LOTE
CIPU	415454
CIU	1711113B0059
Projeto	URB 114/2009
End. Cartorial	BAIRRO MORRO AZUL Q 1 CJ
End. Usual	BAIRRO MORRO AZUL Q 11 C.
CEP	71691241
Situação	REGISTRADO
Data de registro	20/4/2015
Região administrativa	SÃO SEBASTIÃO
Arquivo	URB_114_09_FL_01_27;URB_1

[Zoom para](#) ...

TAGUATINGA

SETOR H NORTE ÁREA ESPECIAL N 204

GeoPortal | DF

Transparência Ouvidoria Acesso à informação Diário Oficial Agência Brasília

72130005

Mostrar resultados da pesquisa...

1:2500

0 30 60m

Extensão: 168.949,868 8.250.485,596 Metros

Extensão: 168826,84 8250124,62 169692,69 8250563,17

Lotes Registrados: SETOR H NORTE QNH AE 205

Tipo	LOTE
CIPU	72609
CIU	0134114B0405
Projeto	URB 014/1989
End. Cartorial	SETOR H NORTE QNH AE 205
End. Usual	SETOR H NORTE QNH AE 204
CEP	72130700
Situação	REGISTRADO
Data de registro	3/10/1989
Região administrativa	TAGUATINGA
Arquivo	URB_14_89_fl_3_3

[Zoom para](#) ...

Quadra 02 Conjunto B Lote 3 – M Norte

Tipo	LOTE
CIPU	70516
CIU	0134114A0201
Projeto	URB 103/1994
End. Cartorial	SETOR DE DESENVOLVIMENTO ECONÔMICO M NORTE Q 2 CJ B LT 4
End. Usual	SDE NORTE Q 2 CJ B LT 4
CEP	72145202
Situação	REGISTRADO
Data de registro	14/5/1996
Região administrativa	TAGUATINGA

At the bottom of the screen, the coordinates are: 168.647,097 8.250,347,225 Metros and Extensão: 168621.7 8250171.81 168968.04 8250347.22.

Quadra 02 Conjunto B Lote 3 – M Norte

Tipo	LOTE
CIPU	41253
CIU	0134114A0030
Projeto	URB 103/1994
End. Cartorial	SETOR DE DESENVOLVIMENTO ECONÔMICO M NORTE Q 2 CJ B LT 3
End. Usual	SDE NORTE Q 2 CJ B LT 3
CEP	72145202
Situação	REGISTRADO
Data de registro	14/5/1996
Região administrativa	TAGUATINGA

At the bottom of the screen, the coordinates are: 168.667,735 8.250,318,121 Metros and Extensão: 168621.7 8250171.81 168968.04 8250347.22.

ARNIQUEIRA

ÁREA DO CURRAL

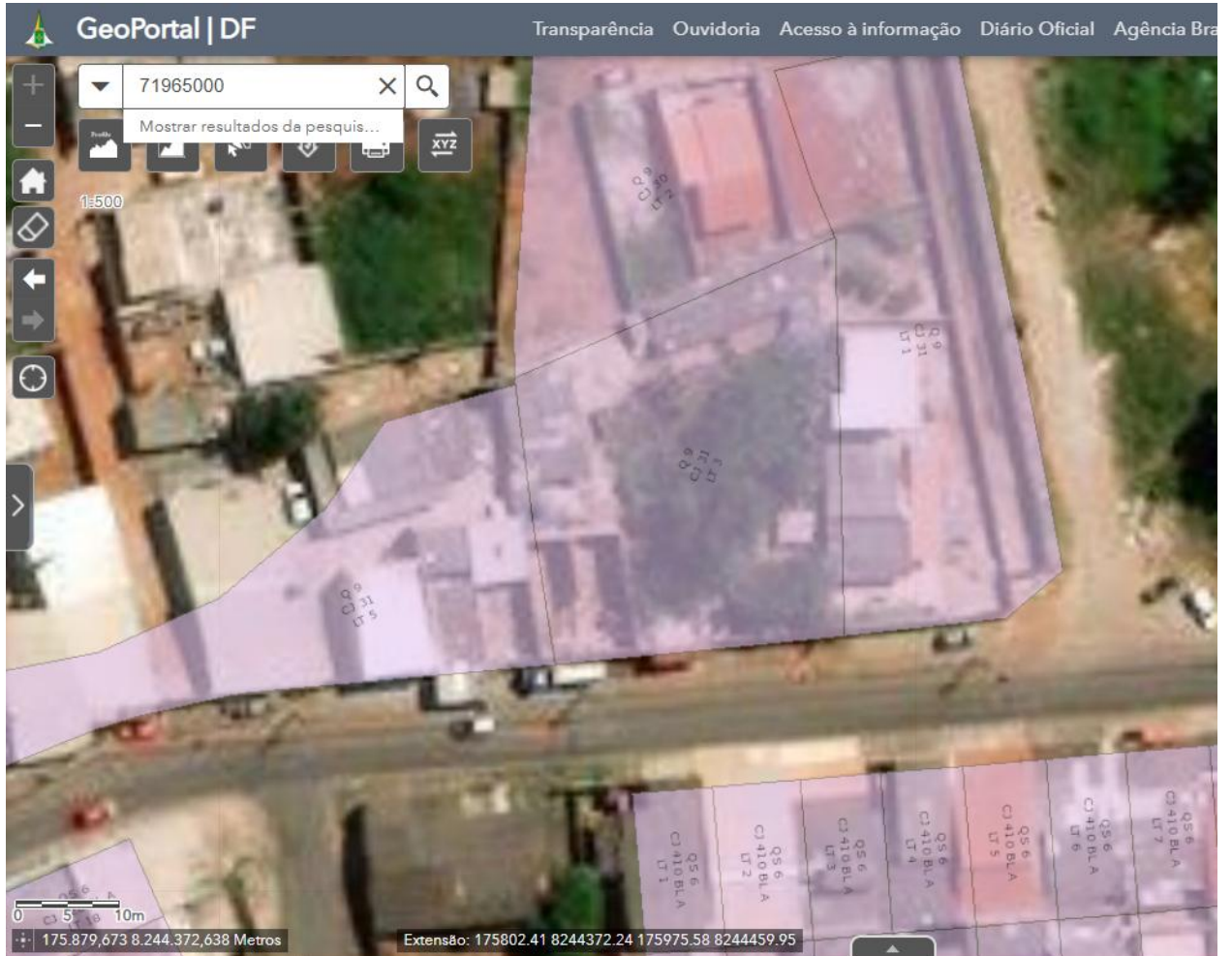

ÁREA MILITAR

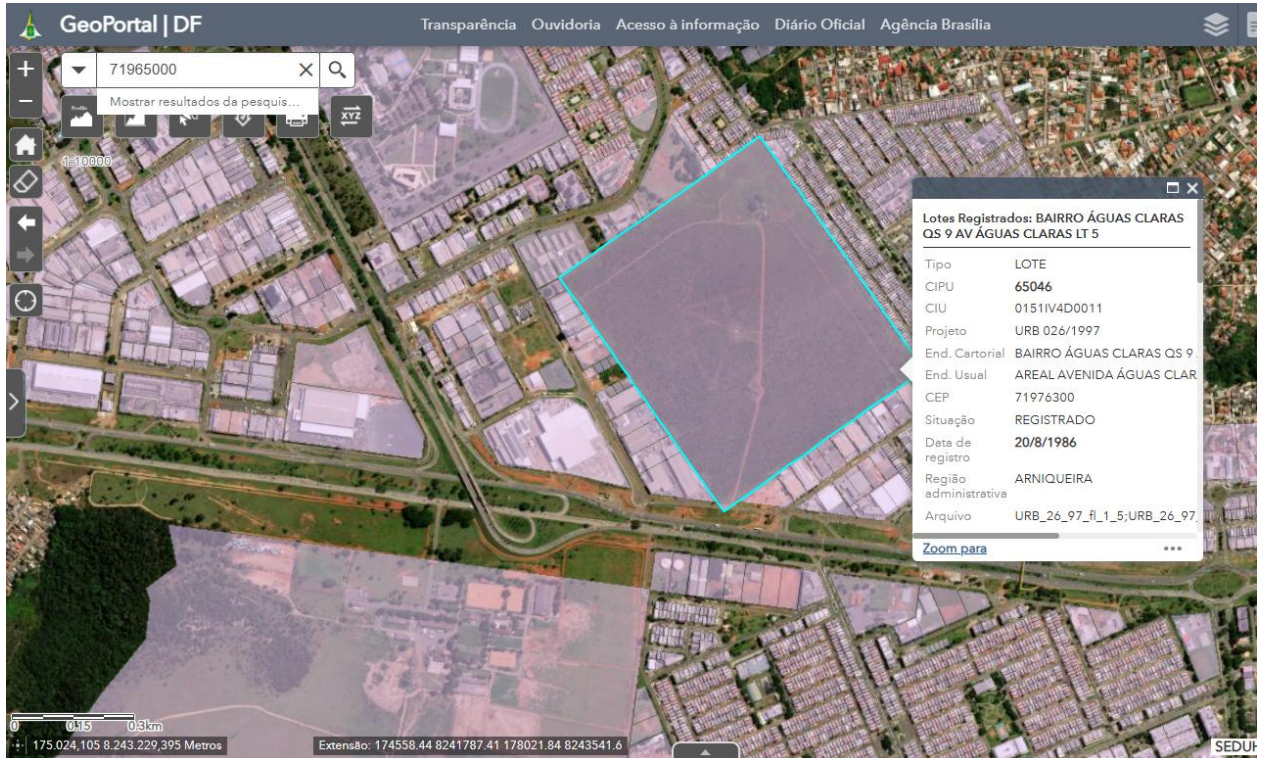

Jaqueline Lima Ribeiro OMS 9564/DF